Gottesdienst am Gründonnerstag

28. März 2024, in Neu-Westend

Er hat ein Gedächtnis gestiftet seiner Wunder, der gnädige und barmherzige Herr. Psalm 111, 4

Vorspiel: Jean Sibelius - Leggiero

Liturgischer Gruß
Liturgin: Im Namen Gottes, im Namen Jesu Christi,
im Namen des Heiligen Geistes
Gemeinde: Amen.
L: Der Herr sei mit Euch. **G:** Und mit deinem Geist.
L: Unsere Hilfe steht im Namen des Herrn,
G: der Himmel und Erde gemacht hat.

Begrüßung

Eingangslied EG 473 Mein schönste Zier

Wir beten Psalm 111 im Wechsel und singen

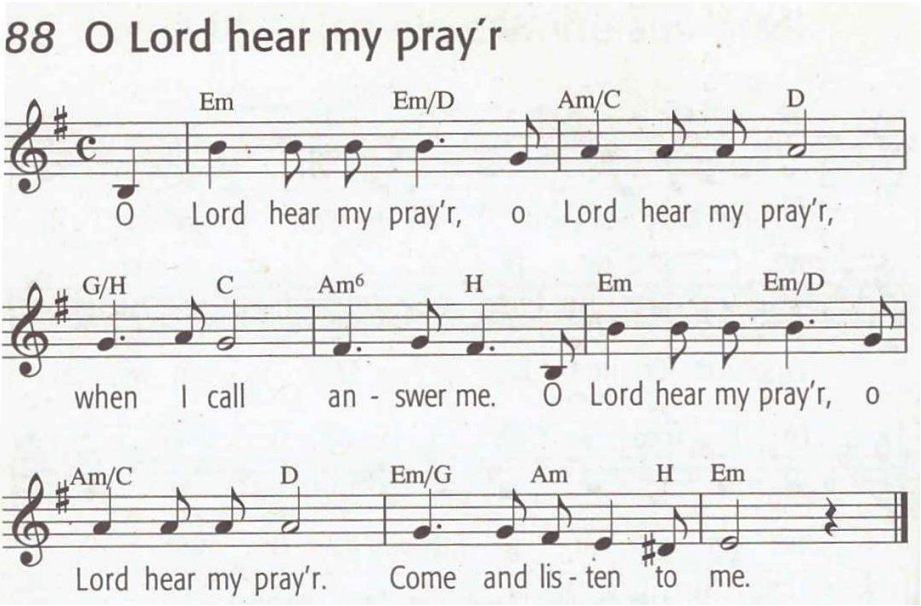

Halleluja! Ich danke Gott von ganzem Herzen
im Rate der Frommen und in der Gemeinde.
Groß sind die Werke Gottes;
wer sie erforscht, der hat Freude daran.
Was er tut, das ist herrlich und prächtig,
und seine Gerechtigkeit bleibt ewiglich.
Er hat ein Gedächtnis gestiftet seiner Wunder,
der gnädige und barmherzige Gott;
Er gibt Speise denen, die ihn fürchten;
er gedenkt ewig an seinen Bund.
Er lässt verkündigen seine gewaltigen Taten seinem Volk,
dass er ihnen gebe das Erbe der Heiden.

O Lord hear my pray'r

Die Werke seiner Hände sind Wahrheit und Recht;
alle seine Ordnungen sind beständig.
Sie stehen fest für immer und ewig;
sie sind recht und verlässlich.
Er sendet eine Erlösung seinem Volk; /
er verheißt, dass sein Bund ewig bleiben soll.
Heilig und hehr ist sein Name.
Die Furcht Gottes ist der Weisheit Anfang. /
Klug sind alle, die danach tun.
Sein Lob bleibet ewiglich.

O Lord hear my pray'r

Kyriegebet

O Lord hear my pray'r

L: Gnadenzusage

Wir singen:

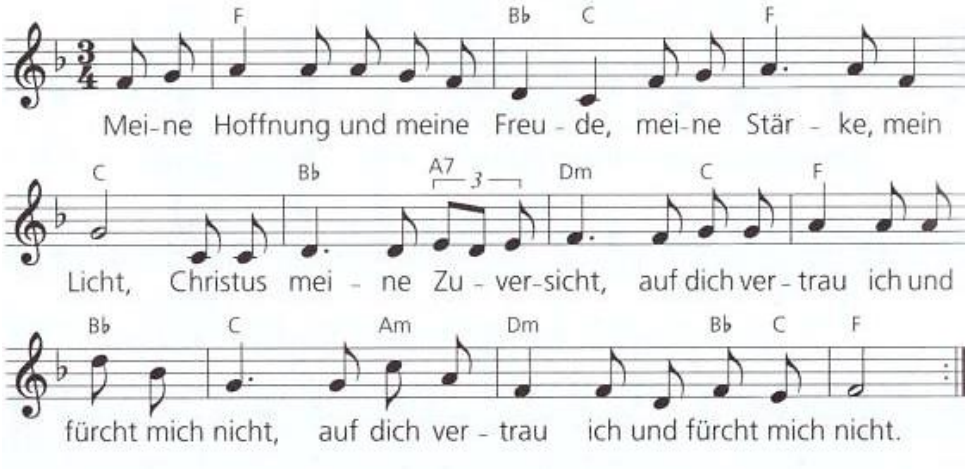

L: Tagesgebet
G: Amen

Lek: Lesung von Matthäus 26, 17 – 30

Glaubensbekenntnis

Lied: SJ 168 Selig seid ihr

Predigt zu Matthäus 26, 17 – 30

Am ersten Tag der Ungesäuerten Brote traten die Jünger zu Jesus und sprachen: Wo willst du, dass wir dir das Passalamm zum Essen bereiten? Er sprach: Geht hin in die Stadt zu einem und sprecht zu ihm: Der Meister lässt dir sagen: Meine Zeit ist nahe; ich will bei dir das Passamahl halten mit meinen Jüngern.

Und die Jünger taten, wie ihnen Jesus befohlen hatte, und bereiteten das Passalamm. Und am Abend setzte er sich zu Tisch mit den Zwölfen. Und als sie aßen, sprach er: Wahrlich, ich sage euch: Einer unter euch wird mich verraten. Und sie wurden sehr betrübt und fingen an, jeder einzeln zu ihm zu sagen: Herr, bin ich's? Er antwortete und sprach: Der die Hand mit mir in die Schüssel taucht, der wird mich verraten. Der Menschensohn geht

zwar dahin, wie von ihm geschrieben steht; doch weh dem Menschen, durch den der Menschensohn verraten wird! Es wäre für diesen Menschen besser, wenn er nie geboren wäre. Da antwortete Judas, der ihn verriet, und sprach: Bin ich's, Rabbi? Er sprach zu ihm: Du sagst es.

Als sie aber aßen, nahm Jesus das Brot, dankte und brach's und gab's den Jüngern und sprach: Nehmet, esset; das ist mein Leib. Und er nahm den Kelch und dankte, gab ihnen den und sprach: Trinket alle daraus; das ist mein Blut des Bundes, das vergossen wird für viele zur Vergebung der Sünden. Ich sage euch: Ich werde von nun an nicht mehr von diesem Gewächs des Weinstocks trinken bis an den Tag, an dem ich aufs Neue davon trinken werde mit euch in meines Vaters Reich. Und als sie den Lobgesang gesungen hatten, gingen sie hinaus an den Ölberg.

Stille

<u>Abendmahl</u>

Lobgebet

Wir singen: Heilig bist du

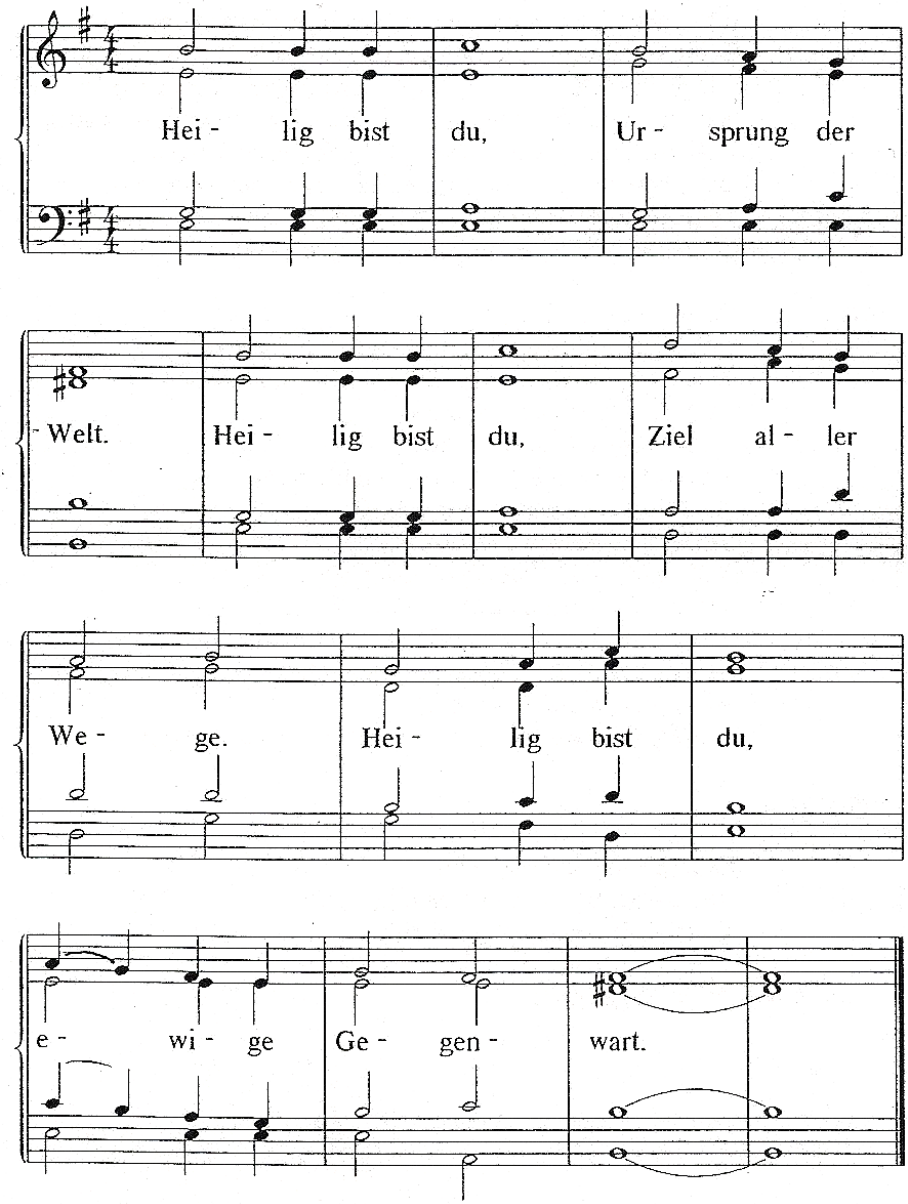

Vater unser im Himmel ...

Friedensgruß

Lied: SJ 62 Kommt, wir teilen das Brot am Tisch des Herrn

Einladung und Austeilung des Abendmahls

Lied EG 228: Er ist das Brot

<u>Abkündigungen</u>
Karfreitag, 29. März, 10 Uhr, Gottesdienst mit Abendmahl, Pfr. Frank Vöhler, Kirche

Sonntag, 31. März, 6 Uhr, Osternacht-Gottesdienst mit anschl. Frühstück, Pfrn. Manon Althaus und Team

Sonntag, 31. März, 10 Uhr, Ostergottesdienst mit Geburtstagssegen und anschl. Frühstück, Pfrn. Manon Althaus und Team

Montag, 1. April, 10 Uhr, Ostermontag, Pfr. Frank Vöhler

<u>Veranstaltungen:</u>
Karfreitag, 29. März, 15 Uhr, Wort und Musik zur Sterbestunde Jesu, Pfr. Frank Vöhler, Mirlan Kasymaliev

Die Kollekten am heutigen Gründonnerstag werden erbeten:
Nach den Abkündigungen: Für die Arbeit des interreligiösen Dialogs
Am Ausgang: Für Aktion Sühnezeichen

Lied: EG 482, 1,2, 4 + 5 Der Mond ist aufgegangen

Lit: Fürbittengebet

Lied: EG 482, 6 + 7 Der Mond ist aufgegangen

Segen G: Amen, Amen, Amen

Nachspiel: Jean Sibelius - Elegiaco

Und wir essen ein Abend-Mahl

Kirchdienst: Martina Krüger, **Lektorin:** Dr. Ingeborg Schnelling,
Kantor: Mirlan Kasymaliev,
Liturgie und Predigt: Pfrn. Manon Althaus